

BIENES ADJUDICADOS

OFERTAS DISPONIBLES



ASOCIACION POPULAR
DE AHORROS Y PRESTAMOS

08 De Mayo 2026

Casas



Higüey.

Ubicación: Casa Unifamiliar Calle Tercera, Residencial Sol Brillante, La Malena, La Cabrera, Higüey.

Detalles:

- Superficie: 180.67 M²
- Habitaciones: 3
- Baños: 2
- Sala.
- Galería
- Marquesina

Costo : RD\$ 3,079,495.51

Código: 191568

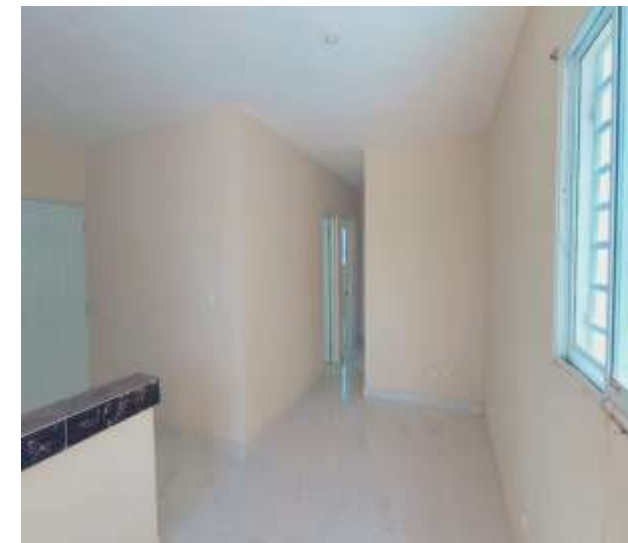

Higüey.

Ubicación: Casa Unifamiliar Calle Tercera, Residencial Sol Brillante, La Malena, La Cabrera, Higüey.

Detalles:

- Superficie: 153.58 M²
- Habitaciones: 3
- Baños: 2
- Sala.
- Galería
- Marquesina

Costo : RD\$ 3,009,964.47

Código: 191592



La Romana

Ubicación: Calle Principal de Melissa #250, Residencial Vista Catalina, La Romana.

Detalles:

- Superficie: 345.06 M2
- Casa Dos Niveles
- Habitaciones: 4
- Baños: 4
- Sala/ Comedor
- Cuarto de servicio
- Balcón: 2
- Estar familiar
- Parqueos: 2
- Área de Lavado.

Costo : RD\$ 7,159,832.71

Código:191547



Santo Domingo Norte

Ubicación: Calle 2, No.5, Barrio Nuevo, Próx. a Av. Hermanas Mirabal, Villa Mella, Sto. Dgo. Norte.

Detalles:

- Superficie: 254.48 M2
- Habitaciones: 7
- Baños: 4
- Área de lavado
- Cuarto de servicio: 1
- Sala.
- Balcón:
- Terraza techada
- Patio
- Galería.
- Marquesina

Costo : RD\$ 6,305,505.13

Código: 190736



Santo Domingo Norte

Ubicación: Calle 26 esquina Calle 14, S/N, Villa Satélite II, próximo a Vista Bella III, Carretera San Felipe (Villa Mella – Yamasa).

Detalles:

- Superficie: 1,510.87 M²
- Habitaciones: 3
- Baños: 2 1/2
- Marquesina: 3
- Cuarto de Servicio: 1
- Área de lavado: 1
- Balcón: 1
- Sala.
- Galería.
- Estar familiar: 1

Costo : RD\$ 7,701,492.68

Código: 191269



Santo Domingo Este

Ubicación: Casa Residencial Calle Idalia Del Este No.24,
Residencial Don Miguel, Sector Cancino Afuera, Santo
Domingo Este.

Detalles:

- Superficie: 158.39 Mt2
- Habitaciones: 4
- Baños: 4
- Patio

Costo : RD\$ 5,802,075.00

Código:191551



Santo Domingo Este

Ubicación: Calle camino, esquina Calle 10-W, No. 01,
Urbanización Lucerna.

Detalles:

- Superficie: 273.76 M2
- Habitaciones: 4
- Baños: 4
- Cuarto de servicio con baño.
- Marquesina
- Área de Lavado.

Costo : RD\$ 7,895,309.24

Código:191532

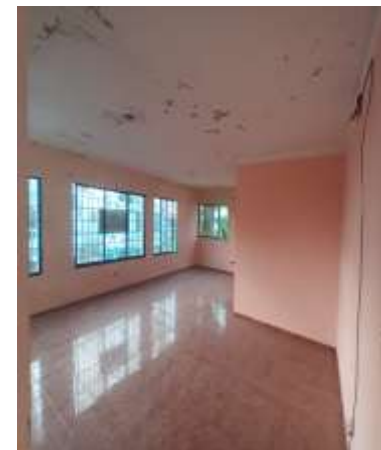

Santo Domingo Este

Ubicación: Calle 16 No. 19, Sector Prado Oriental, Municipio.

Detalles:

- Superficie: 330.63 M2
- Habitaciones: 7
- Baños: 4
- Sala/ Comedor
- Estar Familiar
- Balcón
- Marquesina
- Área de Lavado.

Costo : RD\$ 13,290.469.02

Código:191546



Santo Domingo Este

Ubicación: Casa Dos Niveles, Calle Activo 20-30 No. 65
Urbanización Capotillo, Sector Alma Rosa II, Santo Domingo Este.

Detalles:

- Superficie: 226.61 M2
- Habitaciones: 10
- Baños: 5
- Sala/ Comedor
- Cuarto de servicio
- Balcón
- Estar familiar
- Marquesina
- Área de Lavado.

Costo : RD\$ 8,726,750.83

Código:191505



Santo Domingo Este

Ubicación: Calle Paralela Principal, No. 21-B, Urbanización el Cachon, Sector Cancino, Santo Domingo Este.

Detalles:

- Superficie: 246.90 M2
- Casa Dos Niveles
- Habitaciones: 4
- Baños: 3 1/2
- Sala/ Comedor
- Cuarto de servicio
- Balcón
- Terraza techada
- Estar familiar
- Marquesina
- Área de Lavado.

Costo : RD\$ 7,732,636.03

Código:191535

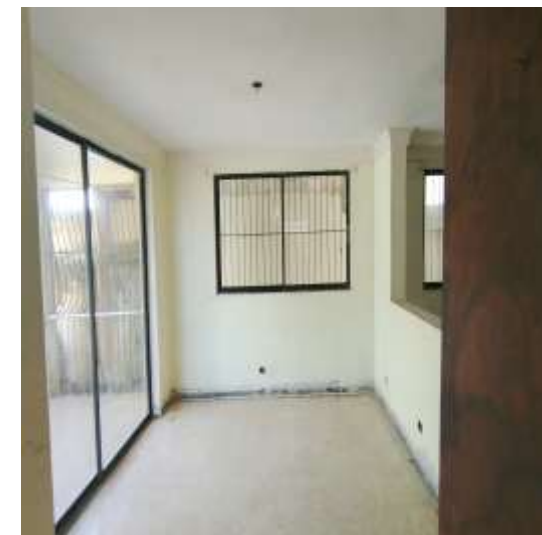

Bani

Ubicación: Calle 5 esquina C, Casa No. S/N, Residencial Costa Sur, Urbanización Valera Guzman, Municipio Bani, Provincia Peravia.

Detalles:

- Superficie: 398.81 M2
- Casa Dos Niveles
- Habitaciones: 5
- Baños: 4 3/1
- Jacuzzi: 1
- Sala/ Comedor
- Cuarto de servicio
- Galería/Balcón 4
- Terraza
- Área de Lavado.
- Habitación de servicio: 1
- Piscina
- Parqueos: 2

Costo : RD\$ 21,890,263.00

Código:191567



Penthouse



Santo Domingo Este

Ubicación: Penthouse 4-A Edificio Residencial Jasmerlyn III, localizado en la C/Maria Trinidad Sanchez Casi Esq. C/Madre Teresa De Calcuta, Prado Oriental, San Isidro, SDTE.

Detalles:

- Superficie: 267.65 M²
- Habitaciones: 4
- Baños: 4
- Cuarto de servicio: 1
- Balcón
- Terraza
- Sala/comedor
- Área de lavado
- Parqueos: 2

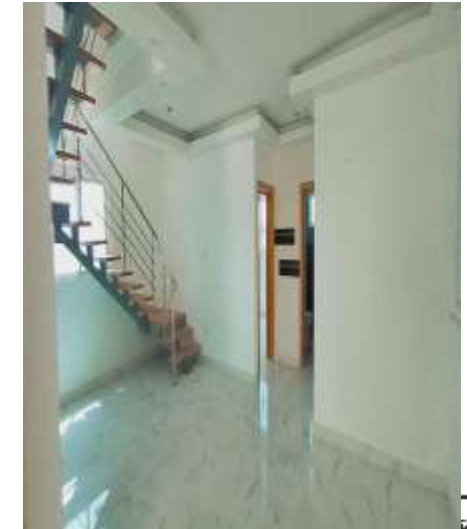

Costo : RD\$ 14,952,762.50

Código: 191573



Santo Domingo Este

Ubicación: Apartamento 4-A, Residencial Michael I, Calle estrella del Mar No. 21, Urbanización Corales del Sur, Santo Domingo Este.

Detalles:

- Superficie: 258.35 M2
- Habitaciones: 3
- Baños: 2 1/2
- Sala/Comedor:
- Cuarto de servicio: 1
- Terraza
- Parqueos: 1

Costo : RD\$ 11,775,655.00

Código:191577

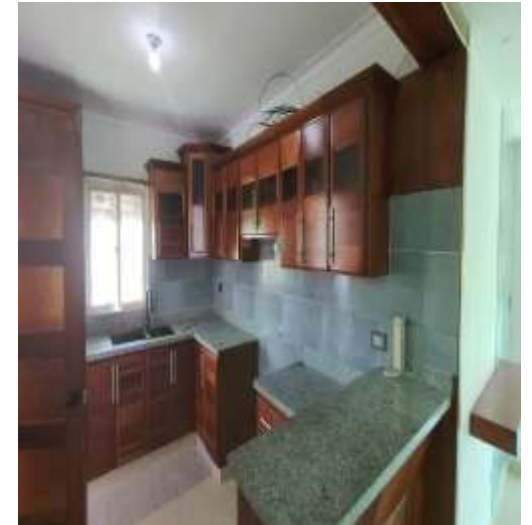

Santo Domingo Este

Ubicación: Apartamento ubicado en la Calle Paralela Principal No. 63, Bloque 01, Unidad 502, Unidad 05 y 06, Condominio Residencial El Taller, El Cachón, Cancino. SDE.

Detalles:

- Superficie: 396.00 M2
- Quinto y Sexto Nivel
- Habitaciones: 3
- Baños: 4
- Sala/Comedor: 1
- Área de lavado
- Terraza techada
- Estar familiar
- Area de Bbq
- Parqueos: 2

Costo : RD\$14,390,473.68

Código:191550

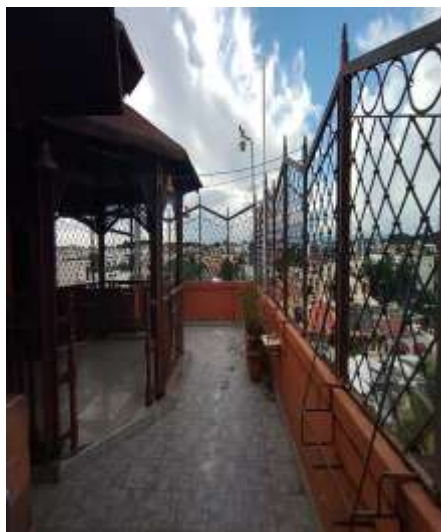

Apartamentos



Santiago

Ubicación: Avenida Hispanoamericana, Condominio Residencial Mediterraneo I, Apto A-402, Nivel 04, Bloque 01, Sector Canabacoa, Puñal, Santiago. .

Detalles:

- Superficie: 103.64 M²
- Habitaciones: 3
- Baños: 2
- Balcón
- Sala/comedor
- Área de lavado
- Ascensor
- Parqueos: 1
- Gimnasio
- Piscina
- Área Común

Costo : RD\$8,155,960.38

Código: 191583



Santiago

Ubicación: Calle Vereda, Condominio Opal, Residencial Deluxe I, Apto A-A-3, Nivel 03, Bloque 01, Santiago.

Detalles:

- Superficie: 133.09 M²
- Habitaciones: 3
- Baños: 2
- Balcón
- Sala/comedor
- Área de lavado
- Parqueos: 2



Costo : RD\$6,170,291.13

Código: 191585



Distrito Nacional

Ubicación: Avenida Independencia Km. 11 ½,
Residencial Los Girasoles, Edificio B, Cuarto nivel,
Apartamento 4, Urbanización Pradera Verde,
Distrito Nacional.

Detalles:

- Superficie: 181.65 M²
- Habitaciones: 3
- Baños: 2
- Terraza
- Balcon
- Sala/comedor
- Área de lavado
- Parqueos: 1



Costo : RD\$7,541,519.91

Código: 191124



Santo Domingo Este

Ubicación: Calle Cuarta esquina C. Paralela,
Condominio Residencial de Jesus, Apartamento No.
1-B, Sector Prados Del Cachon, SDTE.

Detalles:

- Superficie: 177.57 M²
- Habitaciones: 3
- Baños: 2 1/2
- Terraza
- Balcon
- Sala/comedor
- Área de lavado
- Parqueos: 2



Costo : RD\$6,958,861.76

Código: 191580



Santo Domingo Este

Ubicación: Calle Boulevard El Oro y la Paz, esq. Calle La Gaviota, Condominio Residencial El Sembrador I Sur, Manzana E, Edf.20, Apto 401, Ciudad Juan Bosch. SDTE.

Detalles:

- Superficie: 89.50 M²
- Habitaciones: 3
- Baños: 2
- Área de lavado: 1
- Balcón
- Sala/comedor
- Área de lavado
- Parqueos: 1

Costo : RD\$3,669,500.21

Código: 191561



Santo Domingo Este

Ubicación: Apartamento 401, Edificio 02, Avenida el Sembrador, Condominio el Sembrador III M-H, Sector Ciudad Juan Bosch, SDE. .

Detalles:

- Superficie: 89.50 M2
- Cuarto Nivel
- Habitaciones: 3
- Baños: 2
- Sala/Comedor: 1
- Área de lavado
- Parqueos: 1

Costo : RD\$ 4,328,205.50

Código:191576

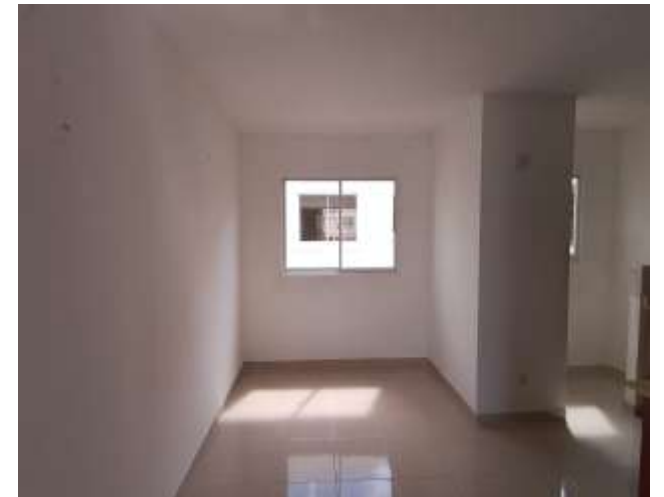

Santo Domingo Este

Ubicación: Calle Guayubin Olivo, condominio Residencial Enmanuelle IV, Apto. 5-B, Urbanización Vista Hermosa, SDTE.

Detalles:

- Superficie: 168.30 M²
- Habitaciones: 3
- Baños: 2 1/2
- Área de lavado: 1
- Balcón
- Terraza
- Sala/comedor
- Área de lavado
- Parqueos: 2

Costo : RD\$7,245,600.10

Código: 191574



Santo Domingo Este

Ubicación: Calle 12 #7, Residencial Cinthia I,
Apartamento 4-B, Sector Tropical del Este.

Detalles:

- Superficie: 109.40 M²
- Habitaciones: 3
- Baños: 2
- Área de lavado: 1
- Balcón: 1
- Sala.
- Parqueos:1

Costo : RD\$6,200,191.42

Código: 191575



Santo Domingo Este

Ubicación: Apartamento B-1, nivel 01, Condominio Praderas del Tamarindo Pensamiento, Residencial Flor del Tamarindo, Calle Francisco Garrido No. 22, Villa Tropicalia.

Detalles:

- Superficie: 93.87 M2
- Habitaciones: 3
- Baños: 2
- Sala/Comedor: 1
- Parqueos: 1

Costo : RD\$ 3,491,636.86

Código:191475



Santo Domingo Oeste

Ubicación: Apartamento A-1, Bloque II, Edificio 03,
Condominio Residencial Vivienda Unifamiliar I, Carretera
La Ciénaga, Hato Nuevo.

Detalles:

- Superficie: 72.45M2
- Habitaciones: 3
- Baños: 2
- Área de lavado: 1
- Sala. 1
- Parqueo: 1

Costo : RD\$ 2,491,320.04

Código:191519



Solares



Alameda Santo Domingo Oeste

Ubicación: Calle Isabel Santana s/n, Urb. Cristal, Sector Alameda. STDO.

Detalles:

- **Superficie:** 500.00 M2
- **Zona:** Urbana, Sub-Urbana y rural

Notas: El entorno está acorde con el uso pues prima el sector urbano estable.

Costo : RD\$ 6,712,845.20

Código: 190434



San Cristobal

Ubicación: Km 2½, Carretera Sánchez (al lado de Hogares Crea), Doña Chucha, Madre Vieja, San Cristóbal.

Detalles:

- **Superficie:** 1,487.00 M2
- **Zona:** Urbana, Sub-Urbana y rural

Notas: El entorno está acorde con el uso pues prima el sector urbano estable.

Costo : RD\$3,791,000.00

Código: 190031



Villa Altagracia

Ubicación: Km 61, Autopista Duarte, La Cumbre, próximo al Autódromo La Cumbre, Municipio Villa Altagracia, Provincia San Cristóbal.

Detalles:

- **Superficie:** 6,391.86 M2
- **Zona:** Con alto potencial de desarrollo.

Notas: El entorno está acorde con el uso pues prima el sector rural estable.

Costo : RD\$5,837,662.29

Código: 240017 (Sub-Activo 18)



Villa Altagracia

Ubicación: Km 61, Autopista Duarte, La Cumbre, próximo al Autódromo La Cumbre, Municipio Villa Altagracia, Provincia San Cristóbal.

Detalles:

- **Superficie:** 5,374.81 M2
- **Zona:** Con alto potencial de desarrollo.

Notas: El entorno está acorde con el uso pues prima el sector rural estable.

Costo : RD\$4,509,381.29

Código: 240017 (Sub-Activo 19)



Villa Altagracia

Ubicación: Km 61, Autopista Duarte, La Cumbre, próximo al Autódromo La Cumbre, Municipio Villa Altagracia, Provincia San Cristóbal.

Detalles:

- **Superficie:** 6,025.01 M2
- **Zona:** Con alto potencial de desarrollo.

Notas: El entorno está acorde con el uso pues prima el sector rural estable.

Costo : RD\$5,301,246.82

Código: 240017 (Sub-Activo 20)



Autos



Ford Escape SE 4WD

Detalles:

- Año: 2013
- Color: GRIS
- Modelo: ESCAPE SE 4WD
- Pasajeros: 5
- Trasmisión: Automática
- Fuerza Motriz: 1600 CC
- Cilindros: 4

Nota: El vehículo requiere de reparación.

Costo : RD\$212,500.00

Código: 180079



Chevrolet Cruze

Detalles:

- Color: Azul
- Modelo: 1PT69L
- Pasajeros: 5
- Transmisión: Automática
- Fuerza Motriz: 1800 CC
- Cilindros: 4

Nota: Vehículo de salvamento. Requiere reparación (motor).

Costo : RD\$150,000.00

Código: 180088



MG GS 1.5T 2WD

Detalles:

- Año: 2018
- Color: Blanco
- Modelo: GS 1.5T 2WD
- Pasajeros: 4
- Trasmisión: Automática
- Fuerza Motriz: 1500 CC
- Cilindros: 4

Nota: El vehículo requiere de reparación.

Costo : RD\$412,250.00

Código: 180085



BRRC



Bienesadjudicados@apap.com.do



809-689-0171 ext. 2411/2412



ASOCIACION POPULAR
DE AHORROS Y PRESTAMOS