

BIENES ADJUDICADOS

OFERTAS DISPONIBLES



ASOCIACION POPULAR
DE AHORROS Y PRESTAMOS

20 de Enero 2026

Casas



Santo Domingo Norte

Ubicación: Casa dos niveles, ubicada en la Calle Vista Del Valle No.3, Urbanización Colinas Del Arroyo I, Guaricano, Villa Mella.

Detalles:

- Superficie: 138.12 M²
- Habitaciones: 3
- Baños: 2 1/2
- Marquesina:
- Área de lavado: 1
- Balcón: 1
- Sala.
- Galería.
- Estar familiar: 1

Costo : RD\$ 6,225,456.32

Código: 191563

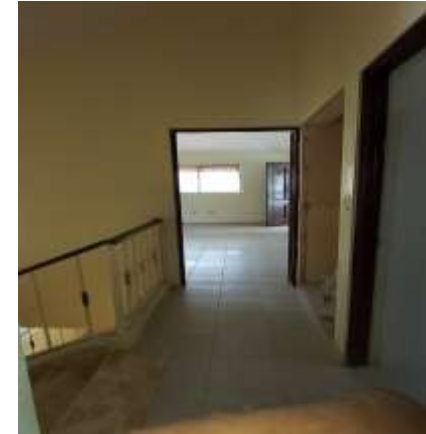

Santo Domingo Norte

Ubicación: Calle 26 esquina Calle 14, S/N, Villa Satélite II, próximo a Vista Bella III, Carretera San Felipe (Villa Mella – Yamasa).

Detalles:

- Superficie: 1,510.87 M²
- Habitaciones: 3
- Baños: 2 1/2
- Marquesina: 3
- Cuarto de Servicio: 1
- Área de lavado: 1
- Balcón: 1
- Sala.
- Galería.
- Estar familiar: 1

Costo : RD\$ 7,701,492.68

Código: 191269



Santo Domingo Este

Ubicación: Casa Residencial Calle Idalia Del Este No.24,
Residencial Don Miguel, Sector Cancino Afuera, Santo
Domingo Este.

Detalles:

- Superficie: 158.39 Mt2
- Habitaciones: 4
- Baños: 4
- Patio

Costo : RD\$ 5,802,075.00

Código:191551



Santo Domingo Este

Ubicación: Casa Dos Niveles Calle Santa Teresa de Jesus #31, Sector Juan López, Santo Domingo Este.

Detalles:

- Superficie: 241.11 m²
- Habitaciones: 3
- Baños: 3 ½
- Primer nivel habilitado para local comercial
- Patio
- Terraza
- Parqueos

Costo : RD\$ 10,832,054.74

Código:191581



Santo Domingo Este

Ubicación: Calle camino, esquina Calle 10-W, No. 01,
Urbanización Lucerna.

Detalles:

- Superficie: 273.76 M2
- Habitaciones: 4
- Baños: 4
- Cuarto de servicio con baño.
- Marquesina
- Área de Lavado.

Costo : RD\$ 8,359,739.20

Código:191532



Santo Domingo Este

Ubicación: Calle 16 No. 19, Sector Prado Oriental, Municipio.

Detalles:

- Superficie: 330.63 M2
- Habitaciones: 7
- Baños: 4
- Sala/ Comedor
- Estar Familiar
- Balcón
- Marquesina
- Área de Lavado.

Costo : RD\$ 13,290.469.02

Código:191546



Santo Domingo Este

Ubicación: Casa Dos Niveles, Calle Activo 20-30 No. 65
Urbanización Capotillo, Sector Alma Rosa II, Santo Domingo Este.

Detalles:

- Superficie: 226.61 M2
- Habitaciones: 10
- Baños: 5
- Sala/ Comedor
- Cuarto de servicio
- Balcón
- Estar familiar
- Marquesina
- Área de Lavado.

Costo : RD\$ 9,696,389.81

Código:191505



Santo Domingo Este

Ubicación: Calle Paralela Principal, No. 21-B, Urbanización el Cachon, Sector Cancino, Santo Domingo Este.

Detalles:

- Superficie: 246.90 M2
- Casa Dos Niveles
- Habitaciones: 4
- Baños: 3 1/2
- Sala/ Comedor
- Cuarto de servicio
- Balcón
- Terraza techada
- Estar familiar
- Marquesina
- Área de Lavado.

Costo : RD\$ 7,732,636.03

Código:191535

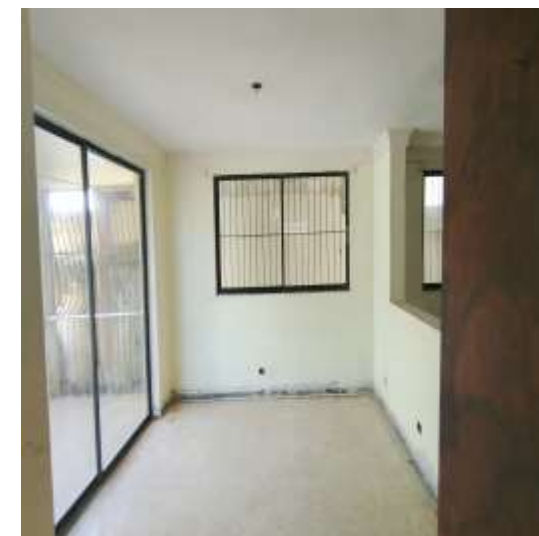

La Romana

Ubicación: Calle Principal de Melissa #250, Residencial Vista Catalina, La Romana.

Detalles:

- Superficie: 345.06 M2
- Casa Dos Niveles
- Habitaciones: 4
- Baños: 4
- Sala/ Comedor
- Cuarto de servicio
- Balcón: 2
- Estar familiar
- Parqueos: 2
- Área de Lavado.

Costo : RD\$ 7,159,832.71

Código:191547



Apartamentos



Santo Domingo Norte

Ubicación: Calle Circunvalacion S/N, Residencial Aqua de la Colinas 12, 2da Etapa, Unidad Funcional J-302, Bloqu 12, Edificio J, Nivel 03, Sector Colinas Del Arroyo II, Villa Mella.

Detalles:

- Superficie: 92.00 M²
- Habitaciones: 3
- Baños: 2
- Área de lavado: 1
- Balcón: 1
- Sala.
- Parqueos: 1
- Piscina en común
- Gym en común
- Área de niño
- Gazebo

Costo : RD\$ 4,288,923.20

Código: 191549



Santo Domingo Este

Ubicación: Avenida Charles De Gaulle, Condominio Residencial Crisfer XIV, Edificio David Ortiz, Apto 2-604, 6to Nivel, Sector San Jose de Mendoza

Detalles:

- Superficie: 129.34 M²
- Habitaciones: 3
- Baños: 2
- Área de lavado: 1
- Balcón: 1
- Sala.
- Parqueos: 2
- Piscina en común
- Gym en común
- Salón de eventos
- Cancha de basketball

Costo : RD\$ 7,009,038.30

Código: 191498



Santo Domingo Este

Ubicación: Apartamento ubicado en la Calle Paralela Principal No. 63, Bloque 01, Unidad 502, Unidad 05 y 06, Condominio Residencial El Taller, El Cachón, Cancino. SDE.

Detalles:

- Superficie: 396.00 M2
- Quinto y Sexto Nivel
- Habitaciones: 3
- Baños: 4
- Sala/Comedor: 1
- Área de lavado
- Terraza techada
- Estar familiar
- Area de Bbq
- Parqueos: 2

Costo : RD\$14,390,473.68

Código:191550

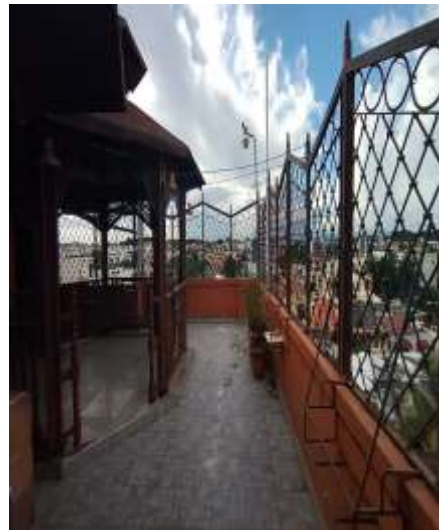

Santo Domingo Este

Ubicación: Apartamento 401, Edificio 02, Avenida el Sembrador, Condominio el Sembrador III M-H, Sector Ciudad Juan Bosch, SDE. .

Detalles:

- Superficie: 89.50 M2
- Cuarto Nivel
- Habitaciones: 3
- Baños: 2
- Sala/Comedor: 1
- Área de lavado
- Parqueos: 1

Costo : RD\$ 4,328,205.50

Código:191576

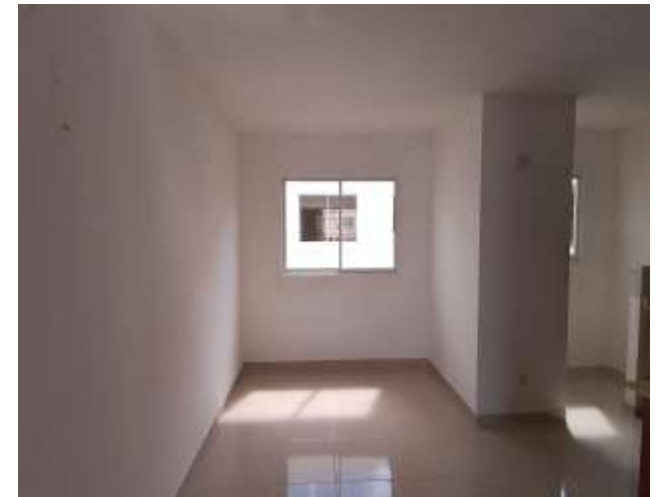

Santo Domingo Este

Ubicación: Apartamento B-1, nivel 01, Condominio Praderas del Tamarindo Pensamiento, Residencial Flor del Tamarindo, Calle Francisco Garrido No. 22, Villa Tropicalia.

Detalles:

- Superficie: 93.87 M2
- Habitaciones: 3
- Baños: 2
- Sala/Comedor: 1
- Parqueos: 1

Costo : RD\$ 3,879,596.51

Código:191475



Confidencial

Santo Domingo Este

Ubicación: Apartamento 4-A, Residencial Michael I, Calle estrella del Mar No. 21, Urbanización Corales del Sur, Santo Domingo Este.

Detalles:

- Superficie: 258.35 M2
- Habitaciones: 3
- Baños: 2 1/2
- Sala/Comedor:
- Cuarto de servicio: 1
- Terraza
- Parqueos: 1

Costo : RD\$ 11,775,655.00

Código:191577



Santo Domingo Oeste

Ubicación: Apartamento A-1, Bloque II, Edificio 03,
Condominio Residencial Vivienda Unifamiliar I, Carretera
La Ciénaga, Hato Nuevo.

Detalles:

- Superficie: 72.45M2
- Habitaciones: 3
- Baños: 2
- Área de lavado: 1
- Sala. 1
- Parqueo: 1

Costo : RD\$ 2,491,320.04

Código:191519



Solares



San Cristobal

Ubicación: Km 2½, Carretera Sánchez (al lado de Hogares Crea), Doña Chucha, Madre Vieja, San Cristóbal.

Detalles:

- **Superficie:** 1,487.00 M2
- **Zona:** Urbana, Sub-Urbana y rural

Notas: El entorno está acorde con el uso pues prima el sector urbano estable.

Costo : RD\$3,791,000.00

Código: 190031



Villa Altagracia

Ubicación: Km 61, Autopista Duarte, La Cumbre, próximo al Autódromo La Cumbre, Municipio Villa Altagracia, Provincia San Cristóbal.

Detalles:

- **Superficie:** 1,317.95 M2
- **Zona:** Con alto potencial de desarrollo.

Notas: El entorno está acorde con el uso pues prima el sector rural estable.

Costo : RD\$1,603,402.73

Código: 240017 (Sub-Activo 5)



Villa Altagracia

Ubicación: Km 61, Autopista Duarte, La Cumbre, próximo al Autódromo La Cumbre, Municipio Villa Altagracia, Provincia San Cristóbal.

Detalles:

- **Superficie:** 1,355.06 M2
- **Zona:** Con alto potencial de desarrollo.

Notas: El entorno está acorde con el uso pues prima el sector rural estable.

Costo : RD\$1,619,899.21

Código: 240017 (Sub-Activo 6)



Villa Altagracia

Ubicación: Km 61, Autopista Duarte, La Cumbre, próximo al Autódromo La Cumbre, Municipio Villa Altagracia, Provincia San Cristóbal.

Detalles:

- **Superficie:** 1,378.27 M2
- **Zona:** Con alto potencial de desarrollo.

Notas: El entorno está acorde con el uso pues prima el sector rural estable.

Costo : RD\$1,592,877.29

Código: 240017 (Sub-Activo 7)



Villa Altagracia

Ubicación: Km 61, Autopista Duarte, La Cumbre, próximo al Autódromo La Cumbre, Municipio Villa Altagracia, Provincia San Cristóbal.

Detalles:

- **Superficie:** 1,621.80 M2
- **Zona:** Con alto potencial de desarrollo.

Notas: El entorno está acorde con el uso pues prima el sector rural estable.

Costo : RD\$1,806,418.44

Código: 240017 (Sub-Activo 8)



Villa Altagracia

Ubicación: Km 61, Autopista Duarte, La Cumbre, próximo al Autódromo La Cumbre, Municipio Villa Altagracia, Provincia San Cristóbal.

Detalles:

- **Superficie:** 1,302.32 M2
- **Zona:** Con alto potencial de desarrollo.

Notas: El entorno está acorde con el uso pues prima el sector rural estable.

Costo : RD\$1,490,418.44

Código: 240017 (Sub-Activo 9)



Villa Altagracia

Ubicación: Km 61, Autopista Duarte, La Cumbre, próximo al Autódromo La Cumbre, Municipio Villa Altagracia, Provincia San Cristóbal.

Detalles:

- **Superficie:** 1,186.54 M2
- **Zona:** Con alto potencial de desarrollo.

Notas: El entorno está acorde con el uso pues prima el sector rural estable.

Costo : RD\$1,269,666.52

Código: 240017 (Sub-Activo 10)



Villa Altagracia

Ubicación: Km 61, Autopista Duarte, La Cumbre, próximo al Autódromo La Cumbre, Municipio Villa Altagracia, Provincia San Cristóbal.

Detalles:

- **Superficie:** 6,391.86 M2
- **Zona:** Con alto potencial de desarrollo.

Notas: El entorno está acorde con el uso pues prima el sector rural estable.

Costo : RD\$5,837,662.29

Código: 240017 (Sub-Activo 18)



Villa Altagracia

Ubicación: Km 61, Autopista Duarte, La Cumbre, próximo al Autódromo La Cumbre, Municipio Villa Altagracia, Provincia San Cristóbal.

Detalles:

- **Superficie:** 5,374.81 M2
- **Zona:** Con alto potencial de desarrollo.

Notas: El entorno está acorde con el uso pues prima el sector rural estable.

Costo : RD\$4,509,381.29

Código: 240017 (Sub-Activo 19)



Villa Altagracia

Ubicación: Km 61, Autopista Duarte, La Cumbre, próximo al Autódromo La Cumbre, Municipio Villa Altagracia, Provincia San Cristóbal.

Detalles:

- **Superficie:** 6,025.01 M2
- **Zona:** Con alto potencial de desarrollo.

Notas: El entorno está acorde con el uso pues prima el sector rural estable.

Costo : RD\$5,301,246.82

Código: 240017 (Sub-Activo 20)



Autos



Ford Escape SE 4WD

Detalles:

- Año: 2013
- Color: GRIS
- Modelo: ESCAPE SE 4WD
- Pasajeros: 5
- Trasmisión: Automática
- Fuerza Motriz: 1600 CC
- Cilindros: 4

Nota: El vehículo requiere de reparación.

Costo : RD\$212,500.00

Código: 180079



Chevrolet Cruze

Detalles:

- Color: Azul
- Modelo: 1PT69L
- Pasajeros: 5
- Transmisión: Automática
- Fuerza Motriz: 1800 CC
- Cilindros: 4

Nota: Vehículo de salvamento. Requiere reparación (motor).

Costo : RD\$150,000.00

Código: 180088



MG GS 1.5T 2WD

Detalles:

- Año: 2018
- Color: Blanco
- Modelo: GS 1.5T 2WD
- Pasajeros: 4
- Trasmisión: Automática
- Fuerza Motriz: 1500 CC
- Cilindros: 4

Nota: El vehículo requiere de reparación.

Costo : RD\$498,368.51

Código: 180085



Activos APAP



Ofertas



ISUZU D-MAX 2013

Detalles:

- Año: 2013
- Color: Blanco
- Modelo: D-Max 2013
- Trasmisión: Automática
- Kilometraje: 150,000.00KM
- Cilindros: 4
- Tipo de vehículo: Carga

Nota: El vehículo requiere de reparación.

Costo : RD\$ 1,185,000.00

Código: 350000002667



ISUZU D-MAX 2012

Detalles:

- Año: 2012
- Color: Blanco
- Modelo: D-Max
- Trasmisión: Mecánica
- Kilometraje: 185,000.00KM
- Cilindros: 4
- Tipo de vehículo: Carga

Nota: El vehículo requiere de reparación.

Costo : RD\$ 900,000.00

Código: 350000000711



BRRC



Bienesadjudicados@apap.com.do



809-689-0171 ext. 2411/2412



ASOCIACION POPULAR
DE AHORROS Y PRESTAMOS