



Bienesadjudicados@apap.com.do
ventasbienesadjudicados@apap.com.do

809-689-0171 ext. 2411,2412,2413
829-257-2574 / 829-760-7312

BIENES ADJUDICADOS

OFERTAS DISPONIBLES

20/21/2023

25 de abril 2024

Menú Principal



CASAS



APTOS



LOCALES



SOLARES



MEJORAS



OBRAS



PENTHOUSE



AUTOS



OFERTAS





CASAS



Menú Principal



Bienesadjudicados@apap.com.do

809-689-0171 ext. 2411,2412



CASAS

Bienesadjudicados@apap.com.do



809-689-0171 ext. 2411,2412



STO. DGO. ESTE

Casa En Calle 2#10, Sector Reparto Alma Rosa , Santo Domingo Este

- **Superficie:** 348.47 M²
- **Habitaciones:** 6
- **Baños:** 3
- **Marquesina:** 2
- **Cuarto de Servicios con baño.**
- **Área de lavado:** 1
- **Balcón:** 1
- **Sala.**
- **Galería.**

Nota: Propiedad apta para dos viviendas individuales.



COD. 191525
RD\$10,170,335.25

Menú Principal





CASAS

Bienesadjudicados@apap.com.do



809-689-0171 ext. 2411,2412

STO. DGO. ESTE

CASA UBICADA EN: CALLE 7-E NO. 5,
URBANIZACIÓN LUCERNA, SANTO DOMINGO ESTE

- Superficie: 311.91 M²
- Habitaciones: 6
- Baños: 4
- Marquesina: 2
- Cuarto de Servicios con baño.
- Área de lavado: 1
- Balcón: 1
- Sala.
- Galería.

Nota: Propiedad apta para dos viviendas individuales.

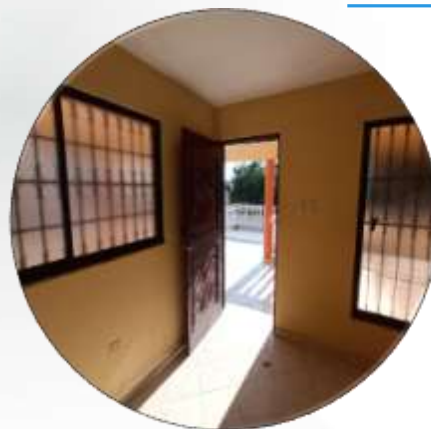

COD. 191526
RD\$9,065,314.80

Menú Principal





APARTAMENTOS



Menú Principal



Bienesadjudicados@apap.com.do

809-689-0171 ext. 2411,2412



APARTAMENTO

Bienesadjudicados@apap.com.do



809-689-0171 ext. 2411,2412

SANTO DOMINGO, ESTE.

APARTAMENTO NO.101 BLOQUE 01 NIVEL 01, CONDOMINIO F-1,
LOCALIZADO EN LA CALLE CARACOLES NO. 67 SERTOR CORALES DEL SUR,
STO DGO ESTE, SANTO DOMINGO, DE 186.73 M2.

- Superficie: 186.73 M²
- Habitaciones: 3
- Baños: 2
- Sala / Comedor: 1
- Parqueo: 1

COD. 191485
RD\$6,274,346.75



Menú Principal





APARTAMENTO

Bienesadjudicados@apap.com.do



809-689-0171 ext. 2411,2412

BAVARO

APARTAMENTO UNIDAD FUNCIONAL 02-AD (APTO.) - BLOQUE NO.02, NIVEL 04, CONDOMINIO MIRASOL I, CIUDAD DEL SOL, HIGUEY-LA ALTAGRACIA DC:506507527518:02-4D. SUPERFICIE DE 73.39 M2

- **Superficie:** 73.39 M²
- **Habitaciones:** 2
- **Baños:** 2
- **Sala / Comedor:** 1
- **Parqueo:** 1

COD. 191513
RD\$3,644,375.00



Menú Principal





APARTAMENTO

Bienesadjudicados@apap.com.do



809-689-0171 ext. 2411,2412

BAVARO

APTO. NO. 202, CONDOMINIO RESIDENCIAL PANTO, SEGUNDO NIVEL,
SECTOR BUENA VISTA BAVARO, VERON-LA ALTAGRACIA.

DC:11.4,PARCELA:86-SUB-147-006-6871:APARTAMENTO 202. SUPERFICIE DE
88.80 M2

- Superficie: 88.80 M²
- Habitaciones: 2
- Baños: 2
- Sala / Comedor: 1
- Parqueo: 1

COD. 191512
RD\$ 2,631,765.60



Menú Principal





PENTHOUSE



Menú Principal



Bienesadjudicados@apap.com.do

809-689-0171 ext. 2411,2412



SOLARES



Menú Principal



Bienesadjudicados@apap.com.do

809-689-0171 ext. 2411,2412



SOLARES

Bienesadjudicados@apap.com.do



809-689-0171 ext. 2411,2412

STO. DGO. NORTE

C/ Teofilo Gautier Abreu Esq. Av. Villa de la Colina, Urb. Colonia de los Doctores, Villa Mella

- **Superficie:** 999.91 M2
- **Zona:** En proceso de desarrollo
- **Características del sector:** El entorno está acorde con el uso pues prima el sector urbano estable.



COD. 190538
RD\$1,799,838.00

Menú Principal





SOLARES

Bienesadjudicados@apap.com.do



809-689-0171 ext. 2411,2412

SAMANA

CAMINO EL LIMÓN, LAS TERRENAS, PROV.
SAMANÁ, RD.

- **Superficie:** 75,932.74 M²
- **Zona:** Rural
- **Características del sector:**
El entorno está acorde con el uso pues prima el sector rural estable.

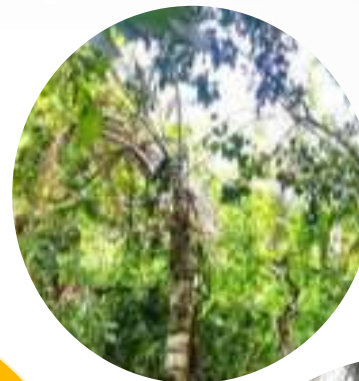

COD. 190162
RD\$18,793,353.15

Menú Principal





SOLARES

Bienesadjudicados@apap.com.do



809-689-0171 ext. 2411,2412

SAN CRISTOBAL

SOLAR KM. 2 1/2, CARRETERA SANCHEZ (AL LADO DE HOGARES CREA), DOÑA CHUCA, MADRE VIEJA, SAN CRISTOBAL

- **Superficie:** 1,487.00 M2
- **Zona:** Urbana, Sub-Urbana y rural

Características del sector: El entorno está acorde con el uso pues prima el sector urbano estable.

COD. 190031

RD\$3,928,634.67



Menú Principal





SOLARES

Bienesadjudicados@apap.com.do



809-689-0171 ext. 2411,2412

VILLA ALTAGRACIA

Km. 61, Autop. Duarte, La Cumbre, Autopista Duarte,
Próximo al Autódromo La Cumbre, Municipio Villa
Altagracia, Provincia San Cristóbal

- **Superficie:** 1,411.38 M2
- **Zona:** Con alto potencial de desarrollo.
- **Características del sector:**
El entorno está acorde con el uso pues prima el sector rural estable.
- **Nota:** No incluye Mejora.



**COD. 240017
Sub-Activo 4**

RD\$1,358,441.43

Menú Principal





SOLARES

Bienesadjudicados@apap.com.do



809-689-0171 ext. 2411,2412

VILLA ALTAGRACIA

Km. 61, Autop. Duarte, La Cumbre, Autopista Duarte,
Próximo al Autódromo La Cumbre, Municipio Villa
Altagracia, Provincia San Cristóbal

- **Superficie:** 1,317.95 M2
- **Zona:** Con alto potencial de desarrollo.
- **Características del sector:**
El entorno está acorde con el uso
pues prima el sector rural estable.



**COD. 240017
Sub-Activo 5**

RD\$1,268,515.82

Menú Principal





SOLARES

Bienesadjudicados@apap.com.do



809-689-0171 ext. 2411,2412

VILLA ALTAGRACIA

Km. 61, Autop. Duarte, La Cumbre, Autopista Duarte,
Próximo al Autódromo La Cumbre, Municipio Villa
Altagracia, Provincia San Cristóbal

- **Superficie:** 1,355.06 M2
- **Zona:** Con alto potencial de desarrollo.
- **Características del sector:**
El entorno está acorde con el uso
pues prima el sector rural estable.



**COD. 240017
Sub-Activo 6**

RD\$1,304,233.90

Menú Principal





SOLARES

Bienesadjudicados@apap.com.do



809-689-0171 ext. 2411,2412

VILLA ALTAGRACIA

Km. 61, Autop. Duarte, La Cumbre, Autopista Duarte,
Próximo al Autódromo La Cumbre, Municipio Villa
Altagracia, Provincia San Cristóbal

- **Superficie:** 1,378.27 M2
- **Zona:** Con alto potencial de desarrollo.
- **Características del sector:**
El entorno está acorde con el uso
pues prima el sector rural estable.



**COD. 240017
Sub-Activo 7**

RD\$1,326,573.33

Menú Principal





SOLARES

Bienesadjudicados@apap.com.do



809-689-0171 ext. 2411,2412

VILLA ALTAGRACIA

Km. 61, Autop. Duarte, La Cumbre, Autopista Duarte,
Próximo al Autódromo La Cumbre, Municipio Villa
Altagracia, Provincia San Cristóbal

- **Superficie:** 1,621.80 M2
- **Zona:** Con alto potencial de desarrollo.
- **Características del sector:**
El entorno está acorde con el uso
pues prima el sector rural estable.



**COD. 240017
Sub-Activo 8**

RD\$1,560,968.92

Menú Principal





SOLARES

Bienesadjudicados@apap.com.do



809-689-0171 ext. 2411,2412

VILLA ALTAGRACIA

Km. 61, Autop. Duarte, La Cumbre, Autopista Duarte,
Próximo al Autódromo La Cumbre, Municipio Villa
Altagracia, Provincia San Cristóbal

- **Superficie:** 1,302.32 M2
- **Zona:** Con alto potencial de desarrollo.
- **Características del sector:**
El entorno está acorde con el uso
pues prima el sector rural estable.

**COD. 240017
Sub-Activo 9**

RD\$1,182,763.41



Menú Principal





SOLARES

Bienesadjudicados@apap.com.do



809-689-0171 ext. 2411,2412



VILLA ALTAGRACIA

Km. 61, Autop. Duarte, La Cumbre, Autopista Duarte,
Próximo al Autódromo La Cumbre, Municipio Villa
Altagracia, Provincia San Cristóbal

- **Superficie:** 1,186.54 M2
- **Zona:** Con alto potencial de desarrollo.
- **Características del sector:**
El entorno está acorde con el uso
pues prima el sector rural estable.



COD. 240017
Sub-Activo 10

RD\$1,095,182.11

Menú Principal





SOLARES

Bienesadjudicados@apap.com.do



809-689-0171 ext. 2411,2412

VILLA ALTAGRACIA

Km. 61, Autop. Duarte, La Cumbre, Autopista Duarte,
Próximo al Autódromo La Cumbre, Municipio Villa
Altagracia, Provincia San Cristóbal

- **Superficie:** 1,076.85 M2
- **Zona:** Con alto potencial de desarrollo.
- **Características del sector:**
El entorno está acorde con el uso
pues prima el sector rural estable.



COD. 240017
Sub-Activo 11

RD\$1,009,883.23

Menú Principal





SOLARES

Bienesadjudicados@apap.com.do



809-689-0171 ext. 2411,2412

VILLA ALTAGRACIA

Km. 61, Autop. Duarte, La Cumbre, Autopista Duarte,
Próximo al Autódromo La Cumbre, Municipio Villa
Altagracia, Provincia San Cristóbal

- **Superficie:** 3,778.79 M2
- **Zona:** Con alto potencial de desarrollo.
- **Características del sector:**
El entorno está acorde con el uso
pues prima el sector rural estable.



COD. 240017
Sub-Activo 14

RD\$4,662,889.41

Menú Principal





SOLARES

Bienesadjudicados@apap.com.do



809-689-0171 ext. 2411,2412

VILLA ALTAGRACIA

Km. 61, Autop. Duarte, La Cumbre, Autopista Duarte,
Próximo al Autódromo La Cumbre, Municipio Villa
Altagracia, Provincia San Cristóbal

- **Superficie:** 4,441.90 M2
- **Zona:** Con alto potencial de desarrollo.
- **Características del sector:**
El entorno está acorde con el uso
pues prima el sector rural estable.



COD. 240017
Sub-Activo 15

RD\$5,481,143.03

Menú Principal





SOLARES

Bienesadjudicados@apap.com.do



809-689-0171 ext. 2411,2412

VILLA ALTAGRACIA

Km. 61, Autop. Duarte, La Cumbre, Autopista Duarte,
Próximo al Autódromo La Cumbre, Municipio Villa
Altagracia, Provincia San Cristóbal

- **Superficie:** 6,391.86 M2
- **Zona:** Con alto potencial de desarrollo.
- **Características del sector:**
El entorno está acorde con el uso
pues prima el sector rural estable.



COD. 240017
Sub-Activo 18

RD\$6,152,111.74

Menú Principal





SOLARES

Bienesadjudicados@apap.com.do



809-689-0171 ext. 2411,2412

VILLA ALTAGRACIA

Km. 61, Autop. Duarte, La Cumbre, Autopista Duarte,
Próximo al Autódromo La Cumbre, Municipio Villa
Altagracia, Provincia San Cristóbal

- **Superficie:** 5,374.81 M2
- **Zona:** Con alto potencial de desarrollo.
- **Características del sector:**
El entorno está acorde con el uso
pues prima el sector rural estable.



COD. 240017
Sub-Activo 19

RD\$5,173,209.63

Menú Principal





SOLARES

Bienesadjudicados@apap.com.do



809-689-0171 ext. 2411,2412

VILLA ALTAGRACIA

Km. 61, Autop. Duarte, La Cumbre, Autopista Duarte,
Próximo al Autódromo La Cumbre, Municipio Villa
Altagracia, Provincia San Cristóbal

- **Superficie:** 6,025.01 M2
- **Zona:** Con alto potencial de desarrollo.
- **Características del sector:**
El entorno está acorde con el uso
pues prima el sector rural estable.



COD. 240017
Sub-Activo 20

RD\$5,799,021.69

Menú Principal





AUTOS



Menú Principal



Bienesadjudicados@apap.com.do

809-689-0171 ext. 2411,2412



AUTOS

Bienesadjudicados@apap.com.do



809-689-0171 ext. 2411,2412

HYUNDAI TUCSON 4X2

- Año: 2022
- Color: NEGRO
- Modelo: TUCSON 4X2
- Pasajeros: 5
- Trasmisión: Automática
- Fuerza Motriz: 2000 CC
- Cilindros: 4



COD. 180080
RD\$1,655,065.01



NOTA: El vehículo requiere de reparación.

Menú Principal





AUTOS

Bienesadjudicados@apap.com.do



809-689-0171 ext. 2411,2412

TRANVERSE LT

JEEP CHEVROLET

- Año: 2011
- Color: PLATEADO
- Modelo: TRANVERSE LT
- Pasajeros: 8
- Trasmisión: Automática
- Fuerza Motriz: 3600 CC
- Cilindros: 6



COD. 180077
RD\$315,000.00

Menú Principal



NOTA: El vehículo requiere de reparación.





AUTOS

Bienesadjudicados@apap.com.do



809-689-0171 ext. 2411,2412

SEDAN

MERCEDEZ BENZ

- **Año:** 2019
- **Color:** Plata
- **Modelo:** E53 AMG
- **Versión:** 4MATIC
- **(Km):** 25,664.00
- **Combustible:** GASOLINA
- **Pasajeros:** 5
- **Trasmisión:** Automática



COD. 180073
RD\$3,240,000.00

Menú Principal





OFERTAS

Bienesadjudicados@apap.com.do



809-689-0171 ext. 2411,2412

ACTIVO

- Local
- Planta Eléctrica
- Subestación Eléctrica

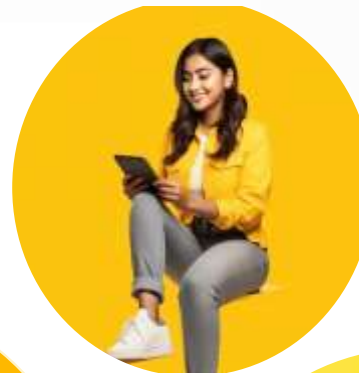

Menú Principal

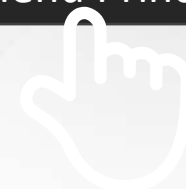



LOCALES



Menú Principal



Bienesadjudicados@apap.com.do

809-689-0171 ext. 2411,2412



• ACTIVO DE OPORTUNIDAD

Activosfijos@apap.com.do



809-689-0171 ext. 2359,2483 y 4424



**C/ PDTE. ESTRELLA UREÑA NO. 104 LOS MINA,
SANTO DOMINGO ESTE, LOCALES 2-A, 2-B**

- **Construccion:** 201.48 M²
- **Uso:** Comercial
- **Locales:** 2A y 2B



COD. 350000006547
6,677,124.40



Menú Principal

